

# Ihre Augen sind uns wichtig!

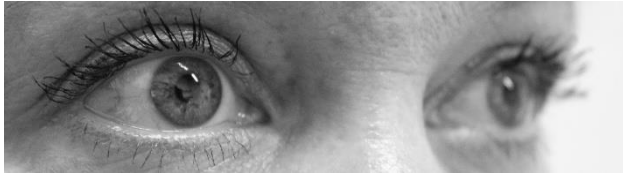

## Eine sehr beliebte Alternative zur Brille sind Kontaktlinsen.

Diese gibt es in den verschiedensten Ausführungen. Weiche Tageslinsen, weiche Monats- oder Jahreslinsen, oder aber die stabilen bzw. „harten“ Kontaktlinsen.

Da jede dieser Linsenarten direkten Kontakt mit der Hornhaut hat, sollten Sie diese immer von einem Fachmann anpassen lassen, den erteilten Ratschlägen folgeleisten und bei der Pflege und dem Handling äußerste Sorgfalt walten lassen. Zudem sollten Sie Ihre Augen und Kontaktlinsen einmal im Jahr kontrollieren lassen um etwaige Veränderungen oder Defekte schon frühzeitig erkennen zu können.

**Denken Sie an Ihre Augen.  
Sie sind unser wichtigstes Sinnesorgan.  
Sie sind nicht zu ersetzen.**

## Kontaktlinsenanpassung bei Optik Plank

Dem Kunden wird es heute durch die neuen Medien sehr leicht gemacht Kontaktlinsen, auch ohne fachmännische Anpassung, im Internet oder in Drogerien zu erwerben. Wir sehen es, aufgrund unserer Geschäftsphilosophie, als unsere Pflicht an unsere Kunden intensiv über evtl. Gefahren, die

durch unsachgemäßen Gebrauch und fehlende Anpassung entstehen können, aufzuklären. Zugleich bieten wir Ihnen die Möglichkeit einer fachkompetenten Linsenanpassung.

## Die Linsenanpassung

**Anfangs** klären wir in einem ausführlichen Kundengespräch (der Anamnese) welche Vorstellungen der Kunde über Kontaktlinsen hat und in welchen Situationen er beabsichtigt Linsen zu tragen. Schon hier, zu diesem Zeitpunkt, kann die erste Vorauswahl zum richtigen Linsentyp getroffen werden.

Darauf folgt eine exakte Messung der benötigten Korrektionsstärke und anschließend eine intensive Kontrolle bzw. Analyse des Tränenfilms mit Hilfe des Keratographen. Mit diesem Ergebnis lässt sich eine weitere, nähere Aussage über den künftigen Linsentyp oder aber auch über eine evtl. Unverträglichkeit der späteren Linsen machen.

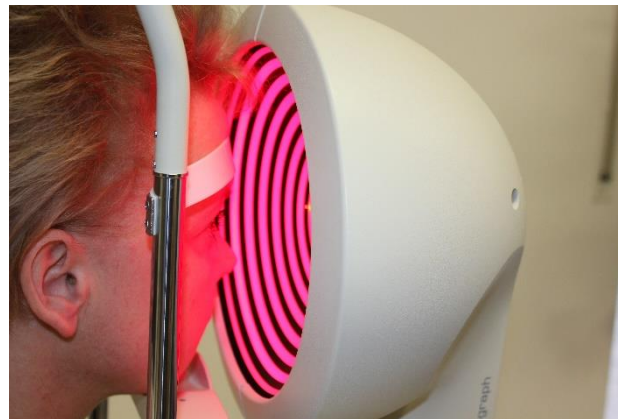

Nach einer positiven Beurteilung des Tränenfilms wird nun, ebenfalls mit dem Keratographen, die Geometrie der Hornhaut mit 22.000 Punkten vermessen und so ein topographisches,

3-dimensionales Abbild der Hornhaut erstellt. Mit einer Vielzahl von ermittelten Daten und der anfangs festgestellten Korrektionsstärke kann man nun die exakte Geometrie der ersten Anpasslinse errechnen und diese bestellen.

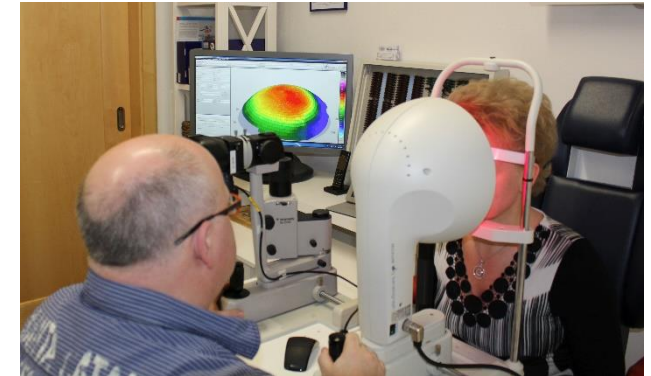

Beim **2. Termin** der Anpassung wird nun der Kunde mit dem Handling der Kontaktlinse vertraut gemacht. Es wird erklärt wie eine Kontaktlinse ins Auge eingesetzt und wieder abgenommen wird, nach welchen Kriterien und Regeln die Linse gereinigt werden sollte.



Großes Augenmerk wird nun natürlich auf die Beurteilung des Sitzes der Linse, sowie deren Zentrierung, Benetzung und Bewegung auf der Hornhaut gelegt. Wenn alle erforderlichen Punkte positiv abgeschlossen wurden und der Kunde mit dem Handling vertraut ist, werden die Linsen zum Probetragen ausgehändigt.

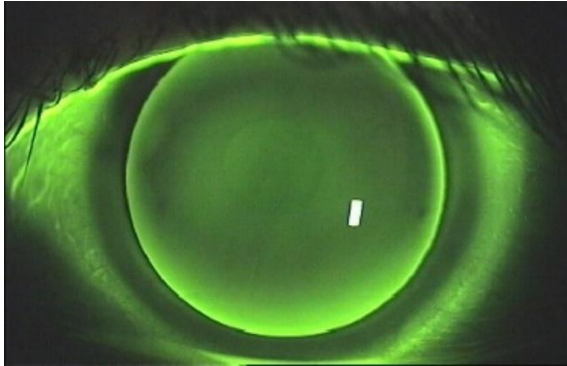

-----

Während des **3. Termins**, nach einer ca. 14-tägigen Testphase wird der Linsensitz kontrolliert und die gesammelten Erfahrungen ausgetauscht. Aufgetretene Schwierigkeiten oder Probleme werden erörtert und nach etwaige Lösungsmöglichkeiten gesucht. Hierauf erfolgt eine erneute 14-tägige Tragephase, in der die Linsen auf „Herz & Nieren“ getestet werden können. Nach der darauffolgenden Endkontrolle können die endgültigen Rezeptlinsen bestellt bzw. gefertigt werden.

-----

Beim **4. und vorerst letzten Termin** werden nun die Anpasslinsen gegen die Rezeptlinsen ausgetauscht, der Sitz und die Korrektur noch einmal kontrolliert und schließlich dem Kunden ausgehändigt.

Mit der Abgabe werden dem Kunden nochmals die **jährlichen Augen- und Linsenuntersuchungen** ans Herz gelegt um ihm und vor allem seinen Augen lange Freude am Linsentragen zu ermöglichen.

=====

Mit diesen Erläuterungen möchten wir Ihnen aufzeigen, wie aufwendig eine ordnungsgemäße Linsenanpassung abläuft. Viele Faktoren sind zu beachten, damit Linsentragen nicht zum Alptraum wird und Ihre Augen lange und ohne Schädigungen Kontaktlinsen tragen können.

Wir wollen Sie sensibilisieren und aufmerksam machen, Ihre Kontaktlinsen nur im Fachhandel anpassen und kontrollieren zu lassen.

😊 Ihren Augen zuliebe 😊

**Beachten Sie: Durch falsch od. nicht angepasste Linsen können Ihre Augen auf Dauer geschädigt werden!**

**Vertrauen Sie auf eine fachkundige Beratung !!!**

=====

**Ihr Termin zur Kontaktlinsenanpassung:**

Datum: \_\_\_\_\_

Uhr: \_\_\_\_\_

## Kontaktlinsen-Anpassung vom Fachmann

Ihren Augen zuliebe 😊



### Die Augen

### Unser wichtigstes Sinnesorgan

Einige zusammengefasste Erklärungen zum Thema Kontaktlinsenanpassung

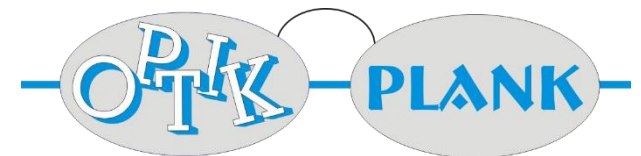

Optik Plank - Immer gut beraten  
Ihr Optiker in Mitterfels